ACCESS & MAP アクセス＆マップ

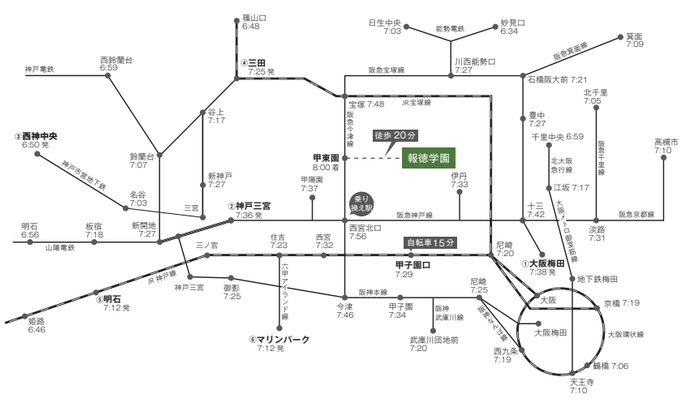
西宮市上大市5丁目28-19
報徳学園
徒歩 20分
自転車 15分
最寄駅
甲東園 8:00 着
①西神中央 6:50 発
②神戸三宮 7:36 発
③明石 7:12 発
④三田 7:25 発
⑥マリンパーク 7:12 発
①大阪梅田 7:38 発
宝塚 7:48
甲子園口 7:29
神戸電鉄
神戸市営地下鉄
山陽電鉄
阪急神戸線
阪急宝塚線
阪急今津線
阪急甲陽線
阪急京都線
阪急箕面線
阪急千里線
阪急伊丹線
阪神本線
阪神武庫川線
JR 東海道本線
JR 京神線
JR 宝塚線
JR 福知山線
JR 学研都市線
JR 大阪環状線
地下鉄御堂筋線
地下鉄谷町線
地下鉄四ツ橋線
地下鉄千日前線
地下鉄堺筋線
地下鉄長堀鶴見緑地線
能勢電鉄
大阪モノレール彩都線
大阪メトロ堺筋線
大阪メトロ谷町線
大阪メトロ四つ橋線
大阪メトロ千日前線
大阪メトロ長堀鶴見緑地線
北大阪急行線
大阪環状線
京阪本線
京阪交野線
京阪宇治線
京阪石山坂本線
京阪中之島線
京阪京津線
阪急箕面線
阪急千里線
阪急伊丹線
阪急宝塚線
阪急今津線
阪急甲陽線
阪急神戸線
阪急京都線
阪急嵐山線
阪急甲陽線
阪急宝塚線
阪急今津線
阪急神戸線
阪急京都線
阪急箕面線
阪急千里線
阪急伊丹

文武両道の男子校

身につくのは「報徳力」

～新しい社会で活躍できる人へ～

MESSAGE

今も生きる
二宮尊徳の教えを柱に
世に貢献できる人間を育成

学校法人報徳学園 理事長
大江 透

報徳学園は、1911（明治44）年、神戸御影の実業家大江市松により創立され、中学・高校の男子校で、勉強とスポーツの両立を目指しています。

本学園の教育理念は二宮尊徳の報徳思想を柱としています。二宮尊徳の「徳を以て、徳に報いる」という感謝の気持ちと、「一円融合」の和の精神が基になるその教えに従い、ヒューマニズム豊かな、個性ある人間形成を教育目標にしています。この思想は2024年に1万円札の肖像になる渋沢栄一も取り入れたものであり、今日も経営理念として事業に取り込んでいる会社経営者も少なくありません。報徳学園の教育が目指す生徒の未来像は、自他を敬愛し、責任を重んじ、世のため、人のためにすすんで貢献し、天地人の三才に感謝することができ、それを支える自律的精神といかなる苦難をも耐え抜く心身を備えた人です。高等学校からの入学を希望する生徒の皆さん。勉強と部活動で仲間と支えあい、皆さんが描いている夢や目標に近づけるようがんばりましょう。先生方は最後まで皆さんを導きます。オープンスクールで実際にその目で確かめてください。

すべてのものに感謝し、
貢献できる人に

報徳学園中学校・高等学校
学校長
川口 直彦

私たちを取り巻く環境は、社会の急速な変化により日々厳しさを増しています。特に新型コロナウイルス感染症の影響もあり、少子高齢化は一層加速し、2056年には日本の総人口は1億人を割り、2070年には現在の3割減の8700万人まで減少すると言われています。また、2045年までにはAI（人工知能）が人間の知能を超越するシンギュラリティ（技術的特異点）の発生が予測され、さらには、世界では戦争や紛争などの人間同士の争いが絶えず行われ、多くの尊い命が失われています。

私たちは、このような時代を、社会を生きていくために、どのような力を身につければよいのでしょうか。その答えの一つが、本学園の建学の精神である「報徳」にあると考えます。「報徳」とは、自分の「徳」すなわち自分の良い点を生かして、世のため、人のために貢献するという心です。誠実に働き、自らの分度をわきまえ、如何なることがあろうとも、強い意志のもと自分で考え、判断し、行動する。これこそが人が生きていくために必要な力、すなわち“報徳力”です。この**“報徳力”**をしっかりと学び、身につけて社会へと羽ばたいてもらいたいと願っています。

01 報徳学園の精神
HOTOKU SPIRITS

感謝と貢献を

感謝するべきものに気づけば、
恩返しの心が、社会貢献への意識を高める。

報徳学園のたくさんの卒業生たちが、さまざまな立場で活躍しています。二宮尊徳の教えを心に刻み、成長を遂げた方々です。自分を支えてくれた人、ひいては自分が生まれた地球への感謝の心を育み、その恩返しに、たくましく世界へ社会貢献していく。報徳学園は、そんな人間味豊かな人材を育成します。

校風三則

教育目標　以徳報徳とは

**それぞれの持ち味（良さ）を磨き、
社会に役立てる（以徳報徳）**

1. 感謝と真心をこめて、地道に努力（至誠、勤労）
2. 適正な度合いを設けて、計画的な暮らし（分度）
3. 生まれた余力を、未来の自分と他者のために（推譲）

上記３項目は、江戸時代末期の農政家、二宮尊徳（金次郎）翁の思想の根幹です。これが学園の「教育」の基となります。

02 報徳は「徳・知・体」
HOTOKU EDUCATION

徳を身につけ、
知と体につなげる

報徳では、徳・知・体のバランスを重視した教育を実践。他者を思いやり、感謝を大切にする心の教育を重視し、一人ひとりの個性を大切に、個々の能力をしっかりと伸ばします。行事やさまざまな活動を通して健全な身体と忍耐力・挑戦する心を培い、主体性を育む対話型の授業と、放課後に毎日学習できる自学自習システムで学力向上を目指します。「文武両道」を実践するにふさわしい環境の中で、社会に貢献し、積極的に行動できる人物を育成します。

報徳教育

徳

報徳思想を心に刻み、一人ひとりの個性や能力を伸ばし、社会、世界に貢献できる人物を育む。

「報徳講話」で、二宮尊徳の生涯や「報徳」の考え方などを学びます。毎日「報徳のことば」を素読して心に刻み、普段の行動を見つめなおします。「自彊会」では、「自ら努め、自ら励む」の精神で、学園祭の運営やボランティア活動などに取り組んでいます。

- 「報徳講話」教材
- 「報徳のことば」の素読
- 「自彊会」への参加

知

授業、放課後、各行事を通して、大学入試・実社会にも対応できるスキルを育む。

主体的に学べる対話型授業を展開。意見交換しながら理解を深め、考えを発信する力を養います。外国語や異文化を学ぶ国際教育も充実し、独自の学習システムで、放課後の学びをサポートします。

- 対話型授業グループワーク
- 海外で活躍できる人材を育成
- 家庭学習を支援「金次郎STUDEO」
- 実力アップ講座「金次郎SEMINAR」

体

クラブ活動、体育を通して、リーダーシップや主体性を育む。

「クラブ活動」は、目標に向かって仲間と努力し、さまざまな経験を重ねることで人間的な成長につながります。日々の「体育」に取り組むことで、体力や精神力を養います。

- 多くのクラブが全国の舞台で活躍
- 練習の成果を発揮「マラソン大会」
- 体力と自信がつく「六甲山強歩大会」
- 励まし合い高め合う「体育大会」

報徳探究 GIFT

報徳学園から子どもたちへの贈り物

徹底した現地調査による課題の発見、

緻密な分析から導き出した復興計画、人々に働くことの楽しさを教え、

持続可能な世の中の実現を果たした金次郎。

その行いは、まさに現代における探究活動そのもの。

世界的な情報化の波、AIの台頭、少子高齢化社会など、

変化の激しい現代において、どんなに時代が変わっても、

変えない、変わらないものが報徳学園にはある。

予測困難な時代に人として正しく生きる道を示す心の指針「報徳思想」

それは、報徳学園から子どもたちへの贈り物

目標

探究の見方、考え方を働かせ、情報化やグローバル化が急激に加速する予測困難な時代において、自己のより良い在り方生き方を考えながら、課題発見・解決能力を育成するための資質・能力を育成していく。

Global Inquiry Fusion of Tradition　世界的探究と伝統の融合

1. 報徳思想の考え方、二宮尊徳（金次郎）の生涯を通して実践した課題発見・解決の過程を学び、自己の在り方生き方と結びつけながら、その後の様々な場面で探究活動を自律的にできるようになる。

2. 地域に愛される伝統校としての自覚をもち、地域から必要とされる課題を見つけ、その解決のために必要な情報の収集･整理･分析する力を身に付けるとともに、根拠を持って、自分の考えを表現できるようになる。

3. 将来の活躍の場を「世界」と想定し、探究活動を通して主体的、創造的、協働的に学習に励み、多様な人々の良さを活かしつつ、持続可能な社会を実現する一人として行動し、世の中を「感謝」で溢れさせるための活動に参画する態度を育てる。

探究学習を通して、報徳思想を学校全体の共通言語とする。
共通言語を持つことで、生徒の潜在的な部分でも報徳思想が浸透し、
答えの見えない問いに対して、粘り強く取り組む姿勢が身につく。

日常生活や社会に目を向け、生徒が自ら課題を設定する

▼

探究の過程を経由する

①課題の設定　②情報の収集　③整理・分析　④まとめ・表現

▼

自らの考えや課題が新たに更新され、探究の過程が繰り返される

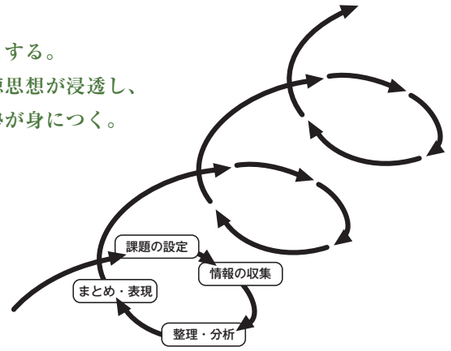

グローバル教育

国や文化を越えて活躍することができる人材の育成

異文化交流プログラム Cross Cultural Program

1. オーストラリアの中高一貫男子校でホームステイ研修（高１～高２）
2. オーストラリアの生徒を受け入れホームステイ研修（中1～高2）
3. オーストラリアの中高一貫男子校で交換留学（高1～高2）
4. アメリカの高校（共学校）でホームステイ研修（高１～高２）
5. アメリカの高校生を受け入れホームステイ研修（高１～高2）
6. フィリピン（セブ島）語学研修（高１～高２）
7. イギリス語学研修（高１～高２）
8. ホストファミリー受け入れ登録（高１～高２）
9. 気軽にネイティブスピーカーと英会話 in C-Room

報徳経由世界行き

海外大学進学サポート

報徳学園は、海外大学への進学も推進していきます。国内の大学と海外大学の環境の違いを認識したうえで、報徳生の将来の方向性にあった進路指導を行っていきます。

■ カレッジカウンセラーの設置

海外大学進学に関してのスペシャリストを設置しました。海外大学進学について「何もわからない」から親身になって寄り添い、アドバイスをおこないますので、生徒･保護者が気軽に質問ができます。海外大学の国･学力･費用･目的等の様々な個別のニーズに柔軟に対応します。

STUDENT'S VOICE

憧れのアメリカで異文化との出会いと成長

幼い頃から憧れていたアメリカ留学では現地の文化に慣れないこともありましたが、理解できるようになっていくことが楽しかったです。英語でコミュニケーションすることの大切さを実感でき、自信にも繋がりました。大学ではもっと長期で留学して、将来は海外で活躍したいです。

大丸　勝さん
高校３年 特Iコース

キャリアサポート（放課後）

金次郎STUDEO（自習）

POINT 1　3つのコンセプト

1 家庭学習の「学校内完結」

2 「自学自習の習慣」の確立

3 難関大への「現役合格力の育成」

POINT 2　金次郎STUDEO

専属のチューターが常駐し学習の質問をしたりアドバイスを受けることができます。

自習のみの利用	無料

【利用時間】
中学生：平日19:30まで　高校生：平日20:30まで
※土日祝、長期休暇も利用可能

質問型自習室	9,900円（月額）

一人ひとりの目標に応じて取り組む内容は異なります。
開室中は利用し放題・どの科目でも質問し放題です。

カリキュラム型個別指導	5,500円（1コマ）

P：目標設定（入試対策・弱点克服）
D：授業で宿題・課題解決
C：テストや模試で理解度の確認
A：面談で次回の目標設定

AI型個別指導	11,000円／1科目（月額）

atama+は24時間、ご家庭でも利用可能。最低週1回の面談。小学校から大学受験までの範囲の学習が可能。

金次郎SEMINAR（講座）

成績向上や志望校合格を目指す生徒をバックアップする大学受験対応講座。
英検対策や模試対策など目的やレベルに応じて受講ができます。

キャリア教育（特進コース）×進路指導体制

キャリア教育の流れ

学年	主なプログラム	発達段階	身につける能力等
高1	プレゼン発表	さまざまな進路行事に参加し、自己分析を通して自分の適性を知り、文理選択につなげる	プレゼン能力の育成
高2	キャリア甲子園に挑戦	株式会社マイナビ主催のプレゼン大会に参加し、各企業から提示されるテーマに沿って、最大4名のグループで課題解決に挑む	プレゼン能力と課題解決能力を養う
高3	進学準備	将来に向けての進路を自らの意思で判断する力を育成	将来の目標や目的を明確にするための情報を収集し、学習の意義を自ら見出し内発的な学習意欲を養う

大学を知る第一歩として希望する大学見学と進路説明会を行います。

大学見学会

進路説明会

理数の追求

学年を超えた、講座に参加

学習合宿では、講座制となり、興味のある内容を受講することができます。中学3年生が、高校の数学や理科の勉強ができ、レベルアップや興味関心につながります。

チャレンジが止まらない探求心旺盛な理科研究部！

生物班と化学班に分かれて研究中

謎多き
チンアナゴの
生態を研究

ウミブドウの
栽培に
チャレンジ

サリチル酸で
日焼け止めを
つくる

先輩と後輩が一緒になって数学に挑戦する数学研究部！

難解な数学を先輩が後輩に伝授。
教えることで深い学びにつながり、数学力をアップ
2年連続数学研究部から京都大学理系に現役合格！

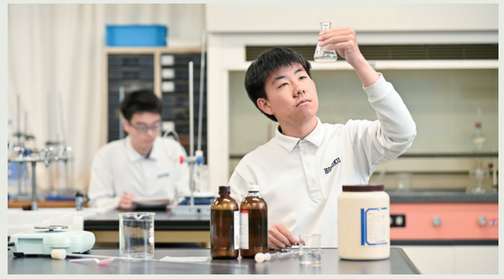

卒業生の声　GRADUATE'S VOICE

自由に学べる環境が次の一歩に

京都大学 工学部
岩田 温愛さん

報徳学園での学びは自由でゆっくりだったので、自分の好きな事を学習できたことが良かったと思います。また数学研究部では生徒がやりたいと思ったことを先生に伝えればさせてもらうことができたり、クラブ以外では掲示板などに高校生向けの学術的なイベントの情報が貼り出されていたり、そういった課外活動に参加できる環境があったことも自分の好奇心を行動に移すきっかけになったと思います。

一つのことをやりきり、力を蓄える

大阪大学 基礎工学部
畑中 柊哉さん

とにかく同じ問題を何回も解くことを意識して、受験勉強に励みました。多くの人が、新たな参考書や自分のレベルを超えた参考書に手を出しますが、そこで自分を見失わずにやるべきことをやるかどうかが合否の分かれ目だと思います。また、報徳学園にはたくさんの良い先生がおられるので、わからないことがあれば自分で考えた上で教えてもらうということを心掛けました。

HOTOKU LIFE

2025年3月に卒業した高校3年生のアンケート
「報徳（男子校）でよかったこと」

団結力
学園祭が楽しかった。

金次郎STUDEOを活用し難関大学合格を目指した。

報徳ならではの行事が楽しかった。

みんな仲が良かった。

気軽に話せる友達がたくさんできた。

先生と生徒の距離が近い。

毎日が充実

武道
文両

礼儀作法が学べた。

男子校でしか体験できない盛り上がりがあった。

人として成長できた。

英検が取得できる。

伸び伸び過ごせた。

3 YEAR PROGRAMS

3年間の教育体制

「文武両道」を実践する報徳独自の体系的な教育体制、生徒・保護者との密な連携により、難関国公立大学や有名私立大学など、第一志望校への進学を実現します。

	1年次	2年次	3年次	
選抜特進コース		特Ⅱコース	一般選抜で 難関国公立大学合格を目指す。	第一志望校進学へ
特進コース		特Ⅰコース	一般選抜を中心に 総合型・学校推薦型をフル活用して 国公立や難関私立大学合格を目指す。	
進学コース		進学コース（文系）	総合型・学校推薦型を中心に 有名私立大学合格を目指す。	

※高２進級時に全コースとも報徳学園中学校からの進級生とクラス（コース）編成を行います。

共通コンテンツ			
	適性検査（文理・学部選択）／ 大学別模擬授業（関西大学、近畿大学、甲南大学などの授業）	大学説明会／進路説明会／大学見学会／ 大学見学ツアー（東京・中国・四国など）／ 夢ナビライブ	入試保護者説明会／ 共通テスト説明会／ 共通テスト・国立２次・私立対策講座
	進研模試（3回）／英検・漢検／全統模試／駿台模試／ 共通テスト同日受験		進研模試（6回）／英検・漢検／ 全統模試／駿台模試
	スタディサプリ、Classi（学習動画）		

※取り組みについては変更になる可能性があります。

主要5教科 指導方針

国語 Japanese

グローバル社会において重要なのは、自らの意志や感情や考えをしっかりと伝えること。その表現力の根幹を担うのが国語力です。必要なことを的確に相手に伝えるコミュニケーション能力を高めます。

英語 English

リスニング、スピーキング、リーディング、ライティングの４技能（5領域）をバランスよく伸ばし、ディベートやプレゼンを通じて発信力を、対話重視の授業で発話力を養います。英語という言語を幅広く探求します。

数学 Mathematics

授業で得た知識をしっかり定着させ、大学入試などでその力を発揮することができる解答力を養います。試験解答時のスピードも鍛えていきます。報徳の数学で、数多くの「できる」を体感しましょう。

理科 Science

疑問に思ったことを自ら調べ、発見し、表現することで理科の知識を定着させます。実験では、自らの課題を設定し、起きる問題について解決していく応用力を育みながら理科の魅力を体感していきます。

社会 Social Studies

時間や地域を「つながり」としてとらえることで理解度を深めていきます。基礎をしっかりと学習したうえで、高校３年時には多くの入試問題を解く中で、入試に対応できる実践力を身につけます。

Course Index

各コースの概要・特徴

選抜特進コース

PAGE 12

GOALS 選抜特進コースの目指す進路

難関国公立大学

特進コース

PAGE 13

GOALS 特進コースの目指す進路

国公立大学
難関私立大学（関関同立）

進学コース

PAGE 14

GOALS 進学コースの目指す進路

有名私立大学（文系）

選抜特進コース

難関国公立大学の現役合格を目指す

STUDENT'S VOICE

英語の楽しさを広く伝えたい。

小学生から続けてきた器械体操と勉強、どちらも頑張れる環境がある報徳を選びました。勉強は得意ではなかったけど、毎日コツコツ勉強する習慣がついたのが自分でも一番の成長と感じています。将来は英語教員になって、英語の楽しさを伝えるのが夢です。

木村 亘希さん
大久保北中学校 出身

京大・阪大・神大・国立大医学部 現役合格者を輩出

1年次に基礎力を定着させ、2年次からは文系・理系の志望に応じた授業編成により高校課程を早めに修了し、受験対策講座に取り組みます。

選抜特進コースの時間割例［1年次／1コマ50分］

	月	火	水	木	金	土
8:20	朝礼・朝テスト（英・数・国）					
1	体育	化学基礎	HR	数学α	化学基礎	歴史総合
2	数学β	英語コミュニⅠ	現代国語	数学β	地理総合	情報Ⅰ
3	家庭基礎	地理総合	言語文化	論理表現Ⅰ	数学α	保健
4	英語コミュニⅠ	歴史総合	英語コミュニⅠ	現代国語	論理表現Ⅰ	数学α
5	物理基礎	数学β	物理基礎	言語文化	体育	
6	数学α	体育	生物基礎	生物基礎	現代国語	
7 16:10	論理表現Ⅰ	言語文化		英語コミュニⅠ	報徳探究	
放課後	金次郎STUDEO／金次郎SEMINAR／クラブ活動					
20:30	完全下校					

※1年生は、17:30まで金次郎STUDEOの自学自習が課されます。2・3年生は、成績に応じて自習時間を決めます。（希望者は20:30まで可能。ただし土曜日は17:30まで。）

選抜特進コースの特長

1 徹底的な基礎固め

一人ひとりの生徒と向き合って習熟度、理解度を把握し、きめ細かく丁寧に指導。毎日学ぶ習慣を身につけます。

2 自学自習（金次郎STUDEO）

全員を金次郎STUDEO自習型生徒として登録。担任とスタッフとともに学習計画を立て学習習慣を身につけることにより、目標の大学合格を目指します。

3 放課後選択制

1年次に自習習慣を身につけ、2年次以降は成績に応じて学習時間を決めます。放課後、生徒が選択して参加できる金次郎SEMINARがあり、主体的に学習やクラブ活動に取り組みます。

GRADUATE'S VOICE

クラスは、いつも笑顔が絶えない明るい雰囲気でした。おかげで受験前も緊張感をあまり感じることなく、リラックスして過ごすことができました。模試で結果を出すことを意識して勉強に取り組み、良い結果が出ると自信につながり勉強へのモチベーションが上がりました。

中田 逢太さん　猪名川町立猪名川中学校出身／大阪大学合格／バスケットボール部

特進コース

国公立大学・難関私立大学（関関同立）
現役合格を目指す

STUDENT'S VOICE

文武両道を目指す。

勉強も部活も結果を残すため特進コースに進学しました。勉強の熱量は素晴らしく、仲間と教え合うことで学びの楽しさを実感。部活でも仲間同士支え合う風土があり、文武両道を実践できていると感じます。今の自分に満足せず、努力を続けたいです。

安井　昇吾さん
伊丹市立天王寺川中学校 出身

慶應義塾大学合格者を輩出

文武両道を実践しながら、国公立大学・難関私立大学を目指すコースです。学力の向上だけでなく、キャリアの形成に必要な能力やプレゼンテーション能力を養うことで、総合型選抜入試や学校推薦型選抜入試でも、合格者を輩出しています。

特進コースの時間割例［1年次／1コマ50分］

	月	火	水	木	金	土
8:20	朝テスト	朝テスト	自学自習	朝テスト	朝テスト	自学自習
1	現代国語	情報Ⅰ	HR	論理表現Ⅰ	英語コミュニⅠ	現代国語
2	英語コミュニⅠ	化学基礎	言語文化	現代国語	言語文化	保健
3	生物基礎	報徳探究	数学β	数学β	生物基礎	数学α
4	体育	物理基礎	体育	家庭基礎	歴史総合	物理基礎
5	数学α	歴史総合	論理表現Ⅰ	体育	地理総合	
6	数学β	数学α	数学α	地理総合	化学基礎	
7 16:10	言語文化	英語コミュニⅠ		自学自習		
放課後	金次郎STUDEO／金次郎SEMINAR／クラブ活動					
20:30	完全下校					

※金次郎STUDEO（希望者は20:30まで可能。ただし土曜日は17:30まで。）

特進コースの特長

1 きめ細やかな学習支援

週4日の朝テスト、木・金曜日7限に全員で行う自学自習において、学習習慣の確立と大学受験に向けた基礎学力の定着を図ります。（1年次）

2 放課後の自学自習（金次郎STUDEO）の推奨

クラブ活動終了後、20:30までの自学自習を推奨し、復習や予習などに取り組む生徒をサポートします。

3 自己表現力の向上

「キャリア甲子園」への参加により、プレゼンテーション能力を養います。また、大学進学に向け、自己を客観的に捉え言語化する取り組みも行っています。

GRADUATE'S VOICE

担任の先生から兵庫県立大学の学校推薦型選抜入試について教えてもらい、国公立大学でもさまざまな入試方法があることを知りました。私が受験した小論文の試験は、最近のニュースの内容から出題されました。その時に求められる力は問題解決力です。私はキャリア甲子園などの経験を通して問題解決力を高め、兵庫県立大学に合格することができました。

島野　杏璃さん　西宮市立甲陵中学校 出身／**兵庫県立大学合格**／卓球部

進学コース

有名私立大学の現役合格を目指す

STUDENT'S VOICE

部活動もイベントも全力で取り組めます

ラグビー部が全国大会で活躍しているのを見て入学を決めました。憧れの花園を目指して部活動も頑張っていますが、クラスでの日々も充実しています。試験勉強やイベントではみんなが主体的に団結して取り組んでいます。

赤穂　晃太郎さん
中宮中学校 出身

現役進路決定率 約95%

クラブ活動を充実させながら、私立大学受験や推薦入試対策を行い、現役での志望校合格を目指すコース。2年生からは授業を文系科目に絞り、小論文対策も実施。時間も内容もクラブ活動に配慮したコースで、土曜日もクラブ活動に専念できます。

進学コースの時間割例［1年次／1コマ50分］

	月	火	水	木	金	土
8:30	素読理解	朝テスト	朝礼	朝テスト	文章読解	
1	数学β	現代国語	HR	英語コミュニⅠ	言語文化	
2	物理基礎	地理総合	数学α	体育	科学と人間生活	
3	保健	体育	英語コミュニⅠ	情報Ⅰ	物理基礎	
4	科学と人間生活	歴史総合	現代国語	数学β	数学α	
5	報徳探究	数学β	地理総合	歴史総合	体育	
6 15:10	言語文化	数学α	論理表現Ⅰ	論理表現Ⅰ	家庭基礎	
7 16:10	英語コミュニⅠ					
放課後	金次郎STUDEO／金次郎SEMINAR／クラブ活動					
20:30	完全下校					

※金次郎STUDEO（希望者は20:30まで可能。ただし土曜日は17:30まで。）

進学コースの特長

1 文武両道を支援

クラブ活動の時間を確保した上で、私立大学入試・推薦入試に対応できる学力を養成します。

2 放課後の自学自習（金次郎STUDEO）の推奨

クラブ活動終了後、20:30までの自学自習を推奨し、復習や予習などに取り組む生徒をサポートします。

3 朝テストの実施

朝テストで不合格なら、放課後に課題をクリアしてからのクラブ活動参加となります。学力向上への意識を高めます。

GRADUATE'S VOICE

3年間で様々な行事や学校生活を通じて多くの友達と出会うことができ、様々な先生との交流を通じて充実した生活を送ることができました。学校推薦型選抜（指定校推薦）で大学合格を決めました。今後は、英語力をさらに向上させたいと思います。

内野　健太さん　西宮市立瓦木中学校 出身／**関西学院大学合格**

SCHOOL LIFE at HOTOKU GAKUEN

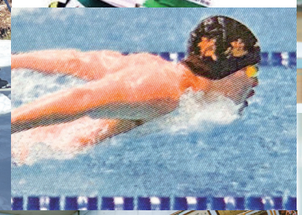

CLUB ACTIVITIES ［部活動一覧］

クラブ活動では、技術だけでなく忍耐力や挑戦する心を育む指導を展開。その結果、日々の学びの場でも根気強く取り組めるようになり、文武両道を実践するための礎となっています。

運動部

- 硬式野球部
- ラグビー部
- テニス部
- バスケットボール部
- サッカー部
- ハンドボール部
- 卓球部
- 体操競技部
- 陸上競技部
- 水泳部
- ワンダーフォーゲル部
- 相撲部
- 柔道部
- 剣道部
- 弓道部
- 少林寺拳法部

文化部

- 理科研究部
- 美術部
- 放送部
- 吹奏楽部
- 園芸部
- 社会科研究部
- 書道部
- 数学研究部
- 囲碁・将棋部

EVENTS CALENDAR

報徳学園の多彩な学校行事は、自彊会（生徒会）を中心に生徒が中心となり企画・運営を行っています。助け合い、競い合い、さまざまな経験が一人ひとりの成長につながっています。

4 APRIL

- 入学式
- 対面式
- 前期始業式
- 創立記念日（4月16日）
- 保護者会
- 授業参観
- 校外学習（1・2年）

5 MAY

- 一斉検診
- 芸術鑑賞会
- 体育大会
- 実用英語技能検定

6 JUNE

- 高校総体
- 前期中間考査
- 防災訓練
- HOTOKU サマーキャンプ（進学）

7 JULY

- 三者面談
- 夏期休暇
- 補習授業
- 日本漢字能力検定

8 AUGUST

- 夏期休暇
- 学習合宿
- 補習授業
- オーストラリア ホームステイ研修

9 SEPTEMBER

- 前期末考査
- 前期終業式

10 OCTOBER

- 秋期休暇
- 後期始業式
- 授業参観
- 保護者会
- 学園祭
- アルバカーキ・アカデミー交換留学

11 NOVEMBER

- 六甲山強歩大会（岡本から宝塚へ）
- 日本漢字能力検定

12 DECEMBER

- 卒業考査（3年）
- 後期中間考査（1·2年）
- 三者面談
- 補習授業
- 冬期休暇

1 JANUARY

- マラソン大会
- 実用英語技能検定

2 FEBRUARY

- 学年末考査（2年）
- 卒業式

3 MARCH

- 学年末考査（1年）
- 修学旅行（2年）
- 補習授業
- 学習合宿
- 後期終業式
- 春期休暇
- フィリピン語学研修

SCHOOL LIFE at HOTOKU GAKUEN

CAMPUS FACILITIES

最先端の学びに対応するため、教室のICT化を実現。
2015年に人工芝グラウンドを完成させ、
部活動や体育に全力で取り組める環境を整えました。
文武両道を環境面から力強くサポートします。

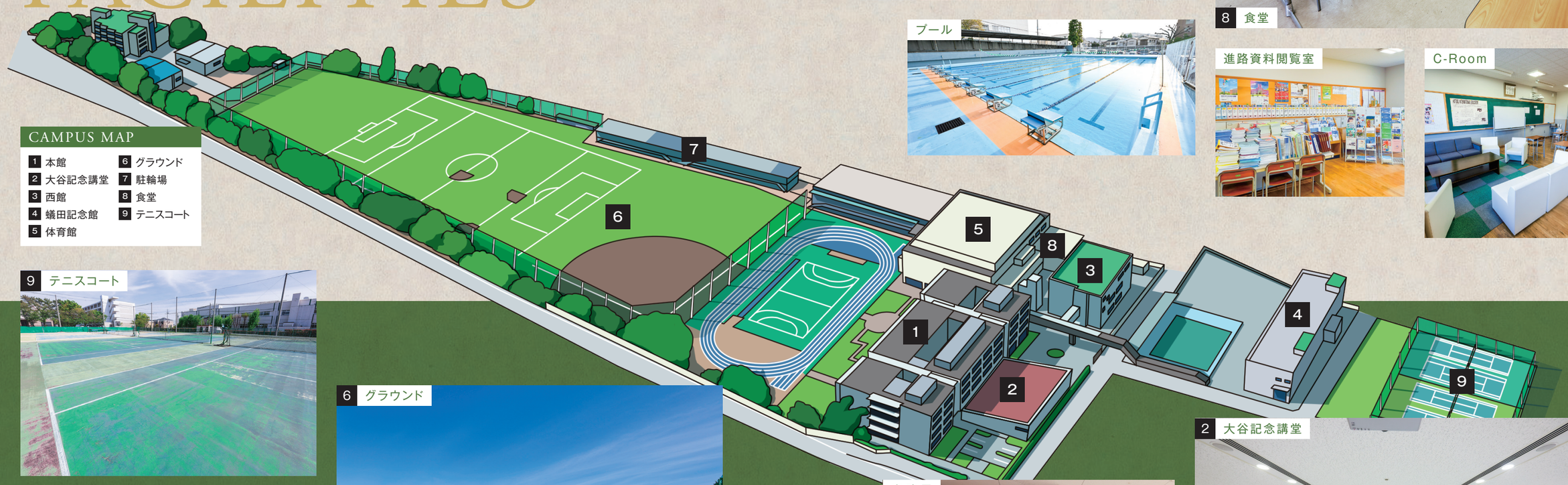

CAMPUS MAP

1 本館
2 大谷記念講堂
3 西館
4 蟻田記念館
5 体育館
6 グラウンド
7 駐輪場
8 食堂
9 テニスコート

5 体育館

8 食堂

プール

進路資料閲覧室

C-Room

9 テニスコート

6 グラウンド

トレーニングルーム

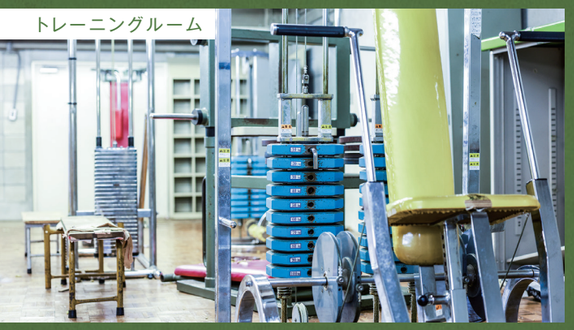

事務局

2 大谷記念講堂

書道室

美術室

化学実験室

自習室

剣道場

柔道場

体操場

図書館

進路指導

CAREER SUPPORT

大学見学ツアー

近畿の大学はもちろん、関東・四国・中国・北陸方面の大学見学ツアーを実施。
実際のキャンパスの雰囲気に触れることができ、目標が定まり勉強へのモチベーションが上がります。

職業人講演会

報徳学園のOBで様々な職業の方が、報徳学園に来られ職業について話を聞くことができます。どのように高校生活を過ごしたらいいのか、どの大学のどの学部に進むとよいのか具体的にアドバイスをいただきます。

進路指導部行事

中学

1・2年 「学習姿勢確立と基礎学力養成」
3年 「大学・職業を知る」

6月	● 進路講演会（保護者）① 昨年度受験総括など　● 進路サマーウイーク ※希望制
7月	● 進路サマーウイーク ※希望制　● 国公立大学説明会　● 大阪府警察 説明会 ● 関大、近大、甲南大などの模擬授業
8月	● 進路サマーウイーク　● 大学別模擬授業　● 大学別説明会・東京大学見学ツアー ● 地方国公立大学見学ツアー
11月	● 進路講演会（生徒） ● 学推の活用、勉強法、卒業生講話などいずれか
12月	● 大学見学会 大学を知る第一歩として希望する大学見学と進路説明会に参加。 ● 進路ウインターウイーク　● 兵庫県警察説明会 ● 就職説明会（仕事とは）　● 関大、近大、甲南大などの模擬授業
2月	● 進路講演会（保護者）② 共通テストまでの振り返り、今後の展望と新入試の進捗状況など
3月	● 進路スプリングウイーク　● 関大、近大、甲南大などの模擬授業

高校1年

「文理選択→志望学部・学科の決定」

	生徒全員	希望者（生徒・保護者）
4月	『適性検査』 文理選択	
5月	『進路調査①』	● 夢ナビプログラム
6月	『進路選択説明会 高Ⅰ①』	● 進路講演会（保護者）①
7月	『OCレポート』	● 進路サマーウイーク　● 国公立大学説明会 ● 大阪府警察 説明会　● 関大、近大、甲南大などの模擬授業
8月		● 大学別模擬授業　● 東京大学見学ツアー ● 地方国公立大学見学ツアー
9月	『職業人講演』	
10月	『進路選択説明会 高Ⅰ②』『進路調査②』	● 高Ⅰ保護者説明会
12月	『進路講演会』『大学見学会』	● 進路ウインターウイーク 兵庫県警察説明会、就職説明会、関大、近大、 甲南大などの模擬授業
2月		● 進路講演会（保護者）②
3月	『学部別模擬講義』	● 進路スプリングウイーク

高校2年

「志望学部・学科の決定→志望校決定」

	生徒全員	希望者（生徒・保護者）
4月	『適性検査』志望学部学科決定	
5月		● 夢ナビプログラム
6月	『進路選択説明会 高Ⅱ①』	● 進路講演会（保護者）
7月	『OCレポート』	● 進路サマーウイーク　● 国公立大学説明会 ● 大阪府警察 説明会　● 関大、近大、甲南大などの模擬授業
8月		● 大学別模擬授業　● 東京大学見学ツアー ● 地方国公立大学見学ツアー
9月	『進路調査』	
12月	『進路講演会』『大学見学会』	● 進路ウインターウイーク 兵庫県警察説明会、就職説明会（仕事とは）、関大、近大、 甲南大などの模擬授業
2月	『進路選択説明会 高Ⅱ②』	● 進路講演会（保護者）②
3月	『学校別説明会』	

高校3年

「志望校→受験校決定」

	生徒全員	希望者（生徒・保護者）
4月	『進学説明会①』 3限 進路指導部／4限 Benesse『進路調査①』	● 保護者対象進学説明会
6月	『進学説明会②（一般選抜）』	● 進路講演会（保護者）①
7月	『夏期講座（1～6限）』 『金次郎SEMINAR 夏期講座（7～8限）』	● 甲南大経済学部プレゼミ
8月	『進学説明会③（指定校）』	
9月	『進学説明会④（共通テスト）』『進路調査②』	
12月	『第1期入試対策講座』『金次郎SEMINAR冬期講座』	
1月	『共通テスト自己採点』『出願検討会』 『第2期入試対策講座』	
2月	『第3期入試対策講座』	

令和7年 大学合格速報

大阪大学 3名合格

（工学部・工学部・人間科学部）

神戸大学 2名合格（工学部・理学部）
大阪公立大学 1名合格（工学部）

京阪神大学合格結果

令和3年	令和4年	令和5年	令和6年	令和7年
大阪大学 1名 神戸大学 4名	大阪大学 3名 神戸大学 1名	京都大学 3名 神戸大学 1名	京都大学 1名 大阪大学 1名 神戸大学 2名	大阪大学 3名 神戸大学 2名

国公立大学 51名合格（大学校含む）／関関同立 66名合格

国公立大学（大学校1次含む） 51名

大阪大学	3	高知大学	3
神戸大学	2	鹿児島大学	1
横浜国立大学	1	琉球大学	1
大阪公立大学	1	兵庫県立大学	2
和歌山大学	1	岡山県立大学	1
鳥取大学	1		他
徳島大学	2		

関関同立 66名

関西大学	22	同志社大学	11
関西学院大学	22	立命館大学	11

早慶MARCH 8名

早稲田大学	1	立教大学	1
慶應義塾大学	1	中央大学	1
明治大学	1	法政大学	3

産近甲龍 144名

京都産業大学	15	甲南大学	17
近畿大学	84	龍谷大学	28

医歯薬系 3名

岩手医科大学（歯）	1	明海大学（歯）	1
愛知学院大学（歯）	1		

合格一覧

【高大連携】

関西大学パイロット校

近畿大学協定校

甲南大学（経済学部）協定校

進路サポート

段階的なキャリア教育

進路指導では、まず豊かな人間力を育成。自分の進路を価値観や生き方をもとに明確化します。その進路に適した大学や学部を考えます。

定期的に面談を実施

三者面談を年2回、個人面談を随時行って、生徒と保護者の思いや目標を共有。連携を図りながら希望の進路実現へ導きます。

進路の最新情報を発信

進路説明会や、大学訪問、大学出張講義を実施。実際に体験できる最新情報を提供し、早期に大学受験へのモチベーションを向上させます。

進路情報

学校推薦型選抜（指定校推薦）

兵庫県最大級150校 1000名枠以上

※令和6年度実績。毎年変更があります。

関西大学	15	京都産業大学	2	早稲田大学	1	日本歯科大学（歯）	1	松本歯科大学（歯）	2	兵庫医科大学（薬）	2	北陸大学（薬）	2
関西学院大学	4	近畿大学	21	東京理科大学	1	愛知学院大学（歯）	1	摂南大学（薬）	1	城西大学（薬）	3	徳島文理大学（薬）	7
同志社大学	4	甲南大学	11	立教大学	1	鶴見大学（歯）	3	大阪大谷大学（薬）	2	日本薬科大学（薬）	3		など
立命館大学	1	龍谷大学	2	明治大学	1	朝日大学（歯）	2	神戸学院大学（薬）	1	横浜薬科大学（薬）	6		

欠席日数20日以下など、諸条件があります。

高校入試について

特待生推薦入試

特待生推薦Ａ入試合格で３年間特待生、特待生推薦Ｂ入試合格で入学金を支給

	対象コース	種類	条件 ①欠席日数（3年間）	条件 3年次の評定（5段階） ②9教科	条件 3年次の評定（5段階） ③5教科	支給
専願	選抜特進コース	推薦Ａ	10日以内	41以上	23以上	入学金・入学時施設設備資金・授業料・教育施設充実費のうち就学支援金などを除く額を**3年間**支給
		推薦Ｂ		38以上	21以上	入学金を支給
	特進コース	推薦Ｂ		36以上	20以上	

	対象コース	種類	条件 ①欠席日数（3年間）	条件 3年次の評定（5段階） ②9教科	条件 3年次の評定（5段階） ③5教科	支給
併願	選抜特進コース	推薦Ａ	10日以内	42以上	24以上	入学金・入学時施設設備資金・授業料・教育施設充実費のうち就学支援金などを除く額を**3年間**支給
		推薦Ｂ		39以上	22以上	入学金を支給
	特進コース	推薦Ｂ		37以上	21以上	

※①～③の３つを満たしていること。
※①欠席日数は１年次から３年次２学期までの合計とする。
※３年次の評定（5段階）は、２学期の成績とし、③５教科とは、国語・数学・理科・社会・英語をいう。

一般入試（1次）

※専願（I方式も含む）は併願より10点程度優遇されます。I方式は、１次と1.５次入試のいずれにも適用可能です。

選抜特進コース 受験パターン

	志望番号①	志望番号②	志望番号③	志望番号④
第一志望	選抜特進専願	選抜特進I方式（専願）	選抜特進専願	選抜特進併願
第二志望	特進専願	特進I方式（専願）	特進併願	特進併願

特進コース 受験パターン

	志望番号⑤	志望番号⑥	志望番号⑦	志望番号⑧
第一志望	特進専願	特進I方式（専願）	特進専願	特進併願
第二志望	進学専願	進学I方式（専願）	進学併願	進学併願

進学コース 受験パターン

	志望番号⑨	志望番号⑩	志望番号⑪
第一志望	進学専願	進学I方式（専願）	進学併願

※志望番号①③④の受験の場合、選抜特進コース、特進コースともに不合格の時は、併願者の合格最低点で進学コースでの判定をします。志望番号②の場合は、進学コースでの判定は、進学コースのI方式個性値点適用項目に応じた得点を加算し、専願者の合格最低点で判断します。志望番号⑥での受験の場合は、特進I方式での個性値点が無くても受験可能です。1.５次入試の進学コースの受験パターンは、志望番号⑨⑩のみの受験となります。
※特待生推薦入試は志望番号①⑤のみの受験となります。

実用英語技能検定（英検）の加算点

加算点	10点	20点	30点
英検	３級	準２級	２級以上

※専願・併願を問わず、上記検定試験の該当級取得者には加算点を与えます。上記以外で前述に準ずる内容を証明できる場合はお問い合わせください。

高校入試Ｉ（Individual）方式について

本校のI方式受験とは、入学を希望する人物の特性を多面的に理解することによって、本校にふさわしい生徒を選抜しようとする制度です。
※入試科目の点数に個性値点（各コース最大30点）を加算し、合否を判定します。　※I方式受験希望者は、本校所定の調査書に記入の上、出願してください。

＜Ｉ方式受験の個性値点適用項目＞　Ｉ方式で受験する者は、本校を専願する受験生に限ります。

選抜特進・特進コース

① 漢検準２級、数検３級以上の資格を有する。（証明書の写しを調査書に貼付）	15点
② 内申点（5教科／25点）20点以上の場合、内申点と同じ値を入試得点に加算する。	20点～25点

進学コース

① 生徒会長を務めた。	15点
② 生徒会副会長、書記長を務めた。	10点
③ 3年間皆勤した。	15点
④ 3年間精勤した。	10点
⑤ 3年次皆勤した。	5点
⑥ 漢検準２級、数検３級以上の資格を有する。	15点
漢検３級、数検４級の資格を有する。（証明書の写しを調査書に貼付）	10点
⑦ 柔道・剣道・少林寺拳法、囲碁将棋・珠算・書道の有段者（証明書の写しを調査書に貼付）	10点
⑧ 各種大会（文化・体育）に出場し活躍した。	
近畿・全国大会出場	20点
県大会出場	15点
阪神大会出場・市内ベスト４以上（証明書の写しを調査書に貼付）	10点
⑨ クラブ活動（文化・体育）において主将（部長）を務めた。	10点
⑩ クラブ活動（文化・体育）において副主将（副部長）を務めた。	5点
⑪ クラブ活動（文化・体育）において３年間継続して精励した。	5点
⑫ 内申点（英国数３教科／15点満点）10点以上の場合、内申点と同じ値を入試得点に加算する。	10～15点

※ 上記①～⑫のいずれかの項目に該当（複数可）すれば出願することができます。但し、上記項目の「①と②」・「③と④と⑤」・「⑨と⑩」については重複して出願することはできません。
※ 精勤とは、中学３年間で欠席３日以内の者をいいます。また遅刻、早退は３回で欠席１日として換算します。なお、遅刻・早退を記入する欄は調査書にはございません。

優遇制度について

報友優遇制度	支給	入学金の半額
	対象	２親等以内（祖父・父・兄弟）の親族が報徳学園高等学校を卒業、もしくは中学校・高等学校のいずれかに在籍。

兄弟同時入学優遇制度	支給	入学金の半額（2人目以降のすべての弟）
	対象	２人以上の兄弟が中学校、もしくは高等学校に同時入学。

特待生・奨学金について

本校独自の制度	特待生制度	入学金・入学時施設設備資金・授業料・教育施設充実費のうち就学支援金などを除く額を支給します。選抜特進コース合格者の中で、人物・学業とも優秀で、将来大学進学などで本学園の名声を高め得る資質を持った生徒を対象とします。特待生は、人物優秀で入試の高得点者の中から認定します。
	クラブ活動奨学金制度	在学中学校長の推薦で入学し、学業・生活態度ともに優れ、本校の審査を経て、校長が認めたものに限ります。（ただし、硬式野球部は５名以内）
外部の団体などによる奨学金制度など	各都道府県の奨学金制度	各都道府県内在住で、申請規準該当者に所定の金額が貸与されます。
	各市町村の奨学金制度	各市町村内在住で、申請基準該当者に所定の金額が貸与または給与されます。
	国の就学支援金制度・兵庫県授業料軽減制度	学費負担者の所得確認基準額が、一定の基準以下の場合授業料が軽減されます。

※上記「高校入試について」の内容に関しては、変更になる可能性があります。